G1 材質:ガイド…ステンレス, ブラケット…鉄(メッキ)
ガイド幅調節式

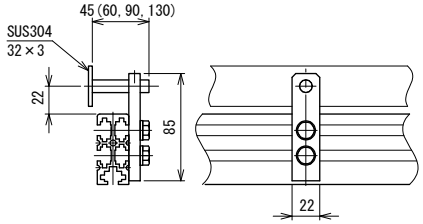

G2 材質:ガイド…ステンレスパイプ(メッキ), ブラケット…鉄(メッキ)
ガイド幅固定式

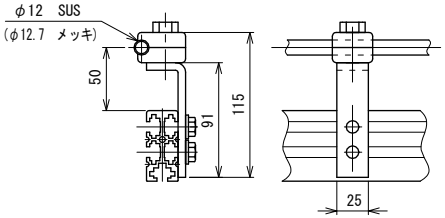

G3 材質:ガイド…ステンレス, ブラケット…鉄(メッキ)
ガイド幅固定式

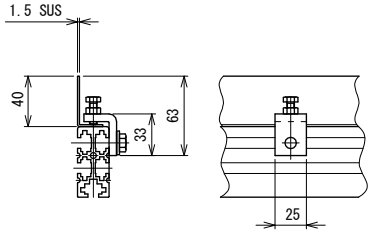

G4 材質:ガイド…ステンレス, ブラケット…鉄(メッキ)
ガイド幅調節多列式

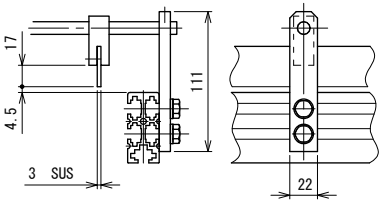

G7-P 材質:ガイド…ステンレス, ブラケット…樹脂
(標準) ガイド幅・高さ調節式

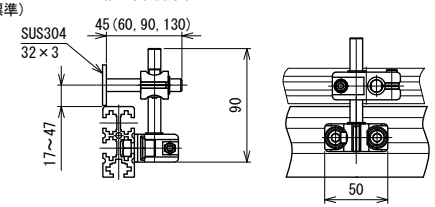

G7 材質:ガイド…ステンレス, ブラケット…鉄(メッキ)
(オプション) ガイド幅・高さ調整式

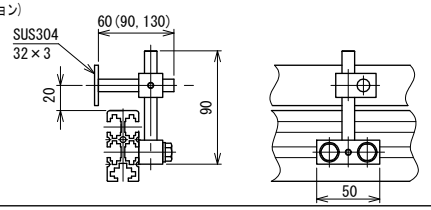

G8 材質:ガイド…樹脂ローラ, ブラケット…鉄(メッキ)
搬送物強制回転式

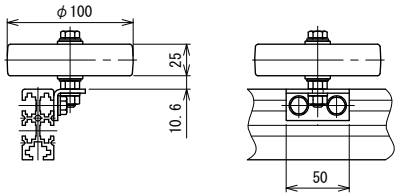

G9 材質:ガイド…メッキ, ステンレスパイプ, ポール, ブラケット…アルミ
ガイド幅調節式

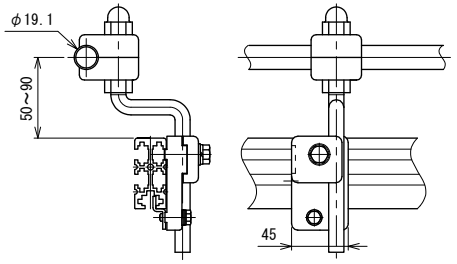

材質:ガイド…メッキ, ステンレスパイプ, ポール, ブラケット…鉄(メッキ)

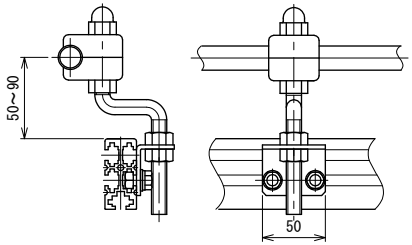

AG1 材質:ガイド…アルミ, ブラケット…鉄(メッキ)
ガイド幅調節式

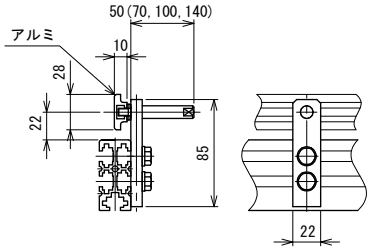

AG5 材質:ガイド…アルミ, ブラケット…鉄(メッキ)
ガイド幅固定式

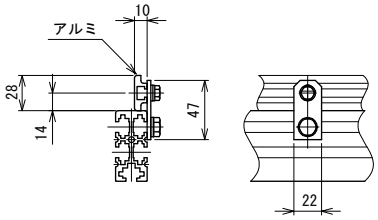

AG7-P 材質:ガイド…アルミ, ブラケット…樹脂
(標準) ガイド幅・高さ調節式

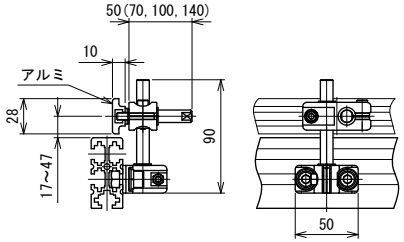

AG7 材質:ガイド…アルミ, ブラケット…鉄(メッキ)
(オプション) ガイド幅・高さ調節式

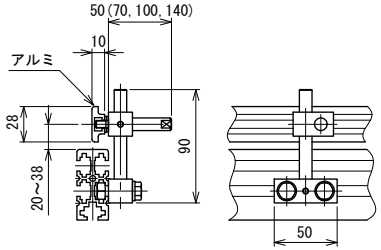

PG1 材質:ガイド…樹脂, ブラケット…鉄(メッキ)
ガイド幅調節式

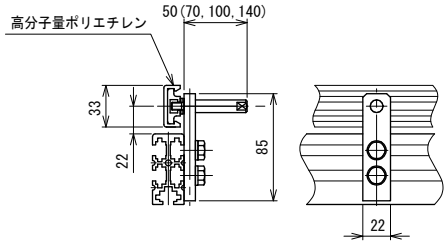

PG5 材質:ガイド：樹脂, ブラケット：鉄(メッキ)
ガイド幅固定式

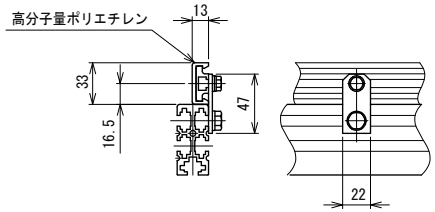

PG7-P 材質:ガイド…樹脂, ブラケット…樹脂
(標準) ガイド幅・高さ調節式

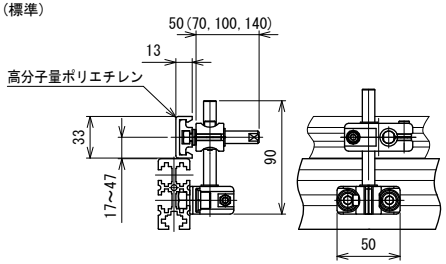

PG7 材質:ガイド…樹脂, ブラケット…鉄(メッキ)
(オプション) ガイド幅・高さ調節式

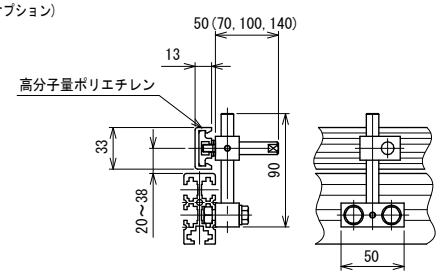

MRA1, MRD, MMX300, MMP3H 適応

1	適応機種変更	技術情報サービス	年/月/日	シリーズ名	ミニシリーズ	図名	E型フレーム用ガイド A2
改訂番号	改 訂 記 事	MARUYASU KIKAI CO.,LTD.	尺度 1/3	機 種		図面番号	W_MINI_G_070_1