G1 材質:ガイド…ステンレス, ブラケット…樹脂
ガイド幅調節式

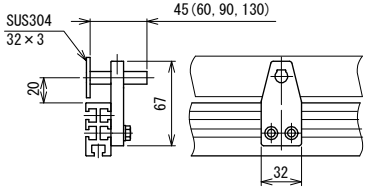

G2 材質:ガイド…ステンレス(メッキ)パイプ, ブラケット…鉄(メッキ)
ガイド幅固定式

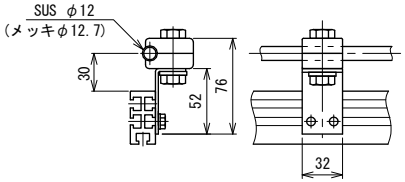

G3 材質:ガイド…ステンレス, ブラケット…鉄(メッキ)
ガイド幅固定式

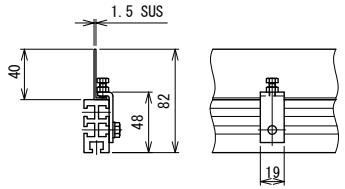

G4 材質:ガイド…ステンレス, ブラケット…鉄(メッキ)
ガイド幅調節多列式

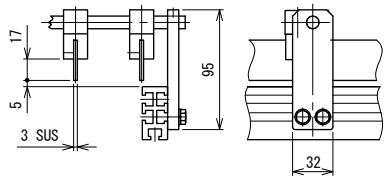

G5 材質:ガイド…ステンレス
ガイド幅固定式

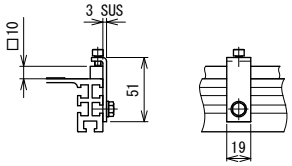

G6 材質:ガイド…ステンレス
トラフー体型ガイド

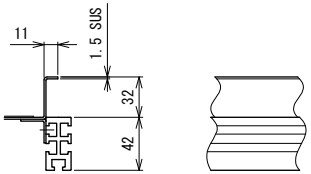

G7-P (標準) 材質:ガイド…ステンレス, ブラケット…樹脂
ガイド幅・高さ調節式

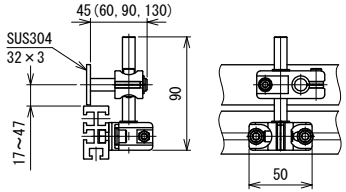

G7 (オプション) 材質:ガイド…ステンレス, ブラケット…鉄(メッキ)
ガイド幅・高さ調節式

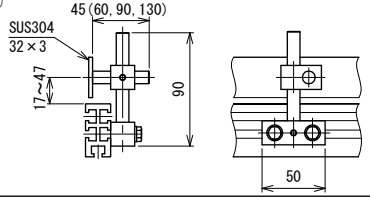

G8 材質:ガイド…樹脂ローラ, ブラケット…鉄(メッキ)
搬送物強制回転式

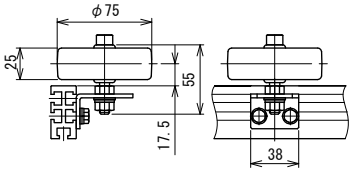

AG1 材質:ガイド…アルミ, ブラケット…樹脂
ガイド幅調節式

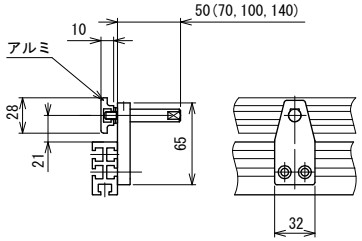

AG5 材質:ガイド…アルミ, ブラケット…鉄(メッキ)
ガイド幅固定式

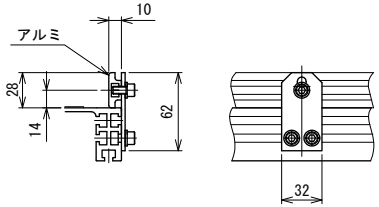

AG7-P (標準) 材質:ガイド…アルミ, ブラケット…樹脂
ガイド幅・高さ調節式

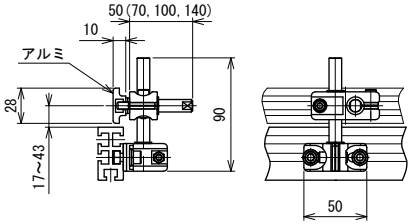

AG7 (オプション) 材質:ガイド…アルミ, ブラケット…鉄(メッキ)
ガイド幅・高さ調節式

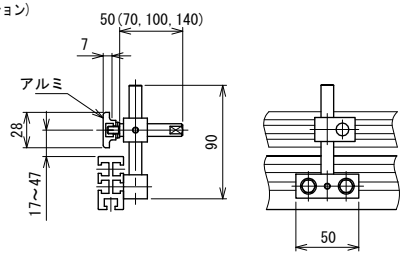

PG1 材質:ガイド…樹脂, ブラケット…樹脂
ガイド幅調節式

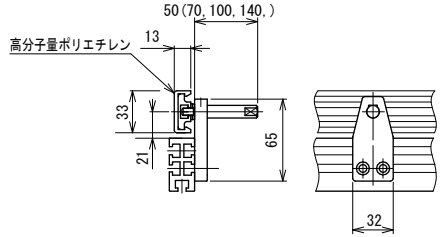

PG5 材質:ガイド：樹脂, ブラケット：鉄(メッキ)
ガイド幅固定式

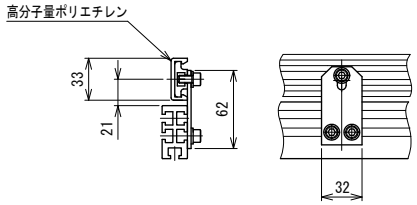

PG7-P (標準) 材質:ガイド…樹脂, ブラケット…樹脂
ガイド幅・高さ調節式

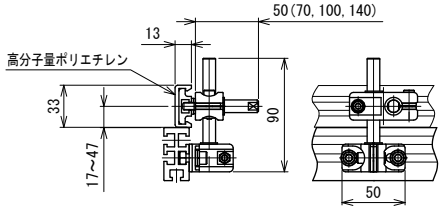

PG7 (オプション) 材質:ガイド…樹脂, ブラケット…鉄(メッキ)
ガイド幅・高さ調節式

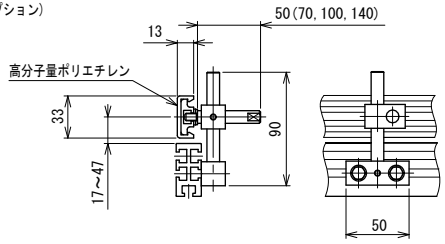

MMX224 適応

△		技術情報サービス	年 / 月 / 日	シリーズ名	ミニシリーズ	図名	X型フレーム用ガイド	A2
改訂番号	改 訂 記 事	MARUYASU KIKAI CO.,LTD.	尺度 1/3	機 種		図面番号	W_MINI_G_050